



FUNKIS 179 - GENBRUGSMURSTEN

Kan man bygge bæredygtigt med andet end træ eller skiffer på facaden?

Svaret er JA! Jakobsen huse kan nu tilbyde at bygge bæredygtigt i genbrugsmursten. Du får samme revolutionerende konstruktion som i vores originale bæredygtige træhuse, men i stedet for varmebehandlet træ på facaden, kan du vælge mellem tre typer genbrugsmursten. Stenene sættes op på skaller, direkte udenpå Vindspærren. Derfor er det muligt at bygge med samme åndbare konstruktion, som er gennem afprøvet af alle vores glade nybyggere.

Vores funkishus er en ægte showstopper, der passer ind i ethvert boligkvarter. Det er til dig, der drømmer om elegante linjer, minimalisme og forskudt design.

Vi har samlet alt det bedste fra funkisstilen og indrettet planløsningen, så du får en topmoderne forældreafdeling med eget bad foruden tre store værelser, viktualierum og god plads til familieliv.

RING 40 61 94 93 FOR PRIS

- 179 m2 bolig
- 3 værelser og forældreafdeling
- 2 badeværelser
- Sammenhængene køkken og stue
- Gulvvarme i alle rum
- Entre, bryggers og viktualierum
- Ægte bæredygtigt byggeri
- Sundt og allergivenligt indeklima
- Køkken, inventar og hårde hvidevarer

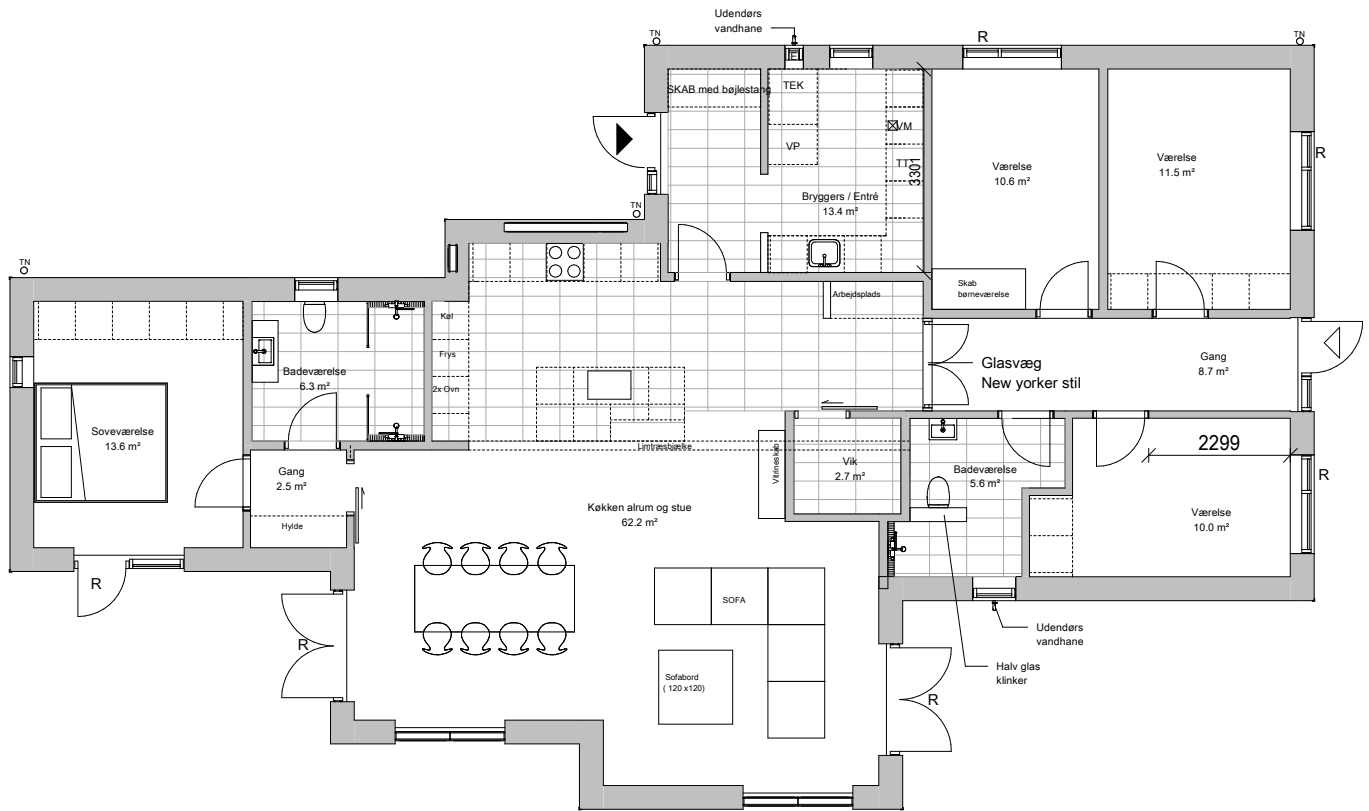

Facade NORD

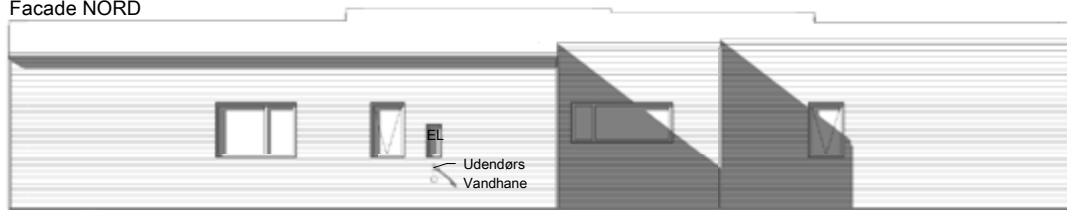

Facade SYD

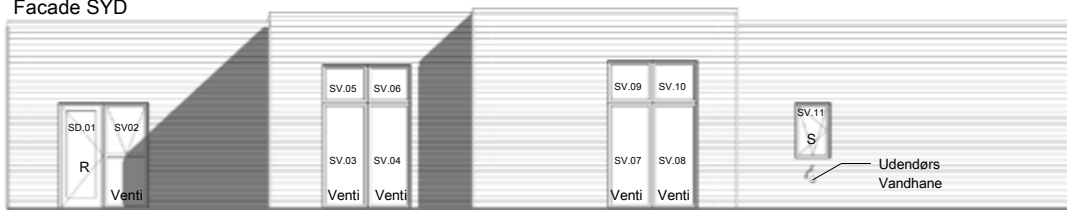

FACADE VEST

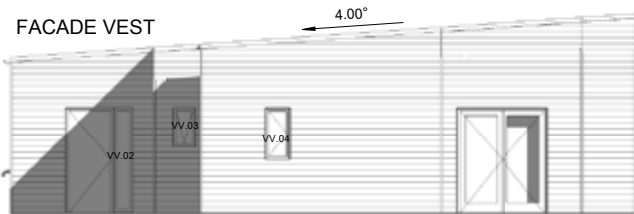

Facade ØST

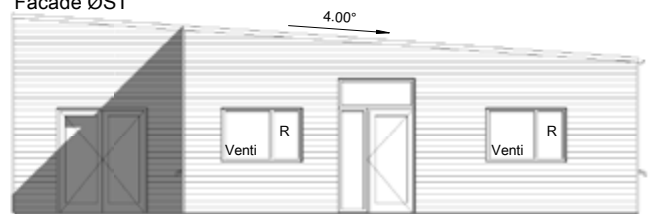

I PRISEN PÅ KAMPAGNEPAKKEN MEDFØLGER:

INDVENDIGT

- EX65 luft til vand varmepumpe
- Gulvvarme med trådløs styring i hele huset
- Living Better ventilations- & varmeløsning
- XXL loftshøjde 250cm
- Akustiklofter i hele huset – for optimal komfort
- Døre fra Swedoor
- Unidrain afløb i brusenicher
- Vægmonterede toiletter
- Fermacell Greenline fibergipsplader på alle vægge (spartlet og malet med naturmaling*)
- Trægulve i køkken, stue og værelser. (PEFC certificeret**)
- Klinker i entre, bryggers og bad
- Isolering: Træfiber
- Inventarpakke: Køkken, bryggers, badeværelse & hårdehvidevarer + skabe i værelser og walk-in.
- Brusevinge i glas
- Stort udvalg af bæredygtige standardmaterialer

DIVERSE

- Tegninger, byggeri og materialer
- Rør trukket til regnvandsopsamling
- Jordbundsundersøgelse inkl. geoteknisk rapport
- Afsætning af hus med landinspektør (IBS-attest***)
- Stikledninger til el, vand, antenne og kloak
- Køreplader på grunden samt container til byggeaffald
- Trykprøvning samt energimærkning
- Kontakt til myndigheder
- Ansøgning om byggetilladelse
- Entrepriseforsikring
- Byggeskadeforsikring
- Byggetid ca. 20-25 uger
- Garanti for at huset er indflytningsklar til den aftalte tid & pris
- Egen personlig byggerådgiver og byggeleder
- Byggeplads og byggestyring inkl. bortkørsel af affald

UDVENDIGT

- Facadebeklædning: 5-tommer vandret varmebehandlet træ (natur, mørk eller sort)
- Tag: Klikfals
- Tagrende og nedløb i sort stål
- Døre og vinduer i træ/alu med ventilation fra Horn
- Udvendig stikkontakt
- Frostsikret vandhane
- Radonsikring
- Støbt sokkel er inkluderet i prisen

* Uden akryl (plast) og konserveringsmidler

** PEFC – Certificeringsordning for bæredygtigt skovbrug

*** IBS attest - Identitets- Byggelinie og Servitutattest

Vejledende visualiseringer kan være vist med tilvalg.

Vi tager forbehold for løbende prisstigninger fra underleverandører og på materialer. Prisen er beregnet på byggeri i Jylland og på Fyn. Der kan komme tillæg ved byggeri på Sjælland og danske øer uden broer.