



FUNKIS 139

Drømmer du om et nyt hjem, hvor du kan nyde det gode liv med plads til hele familien? Så er FUNKIS 139 typehuset for dig.

FUNKIS 139 er indrettet med stort forældre-sovoværelse og tilhørende badeværelse. Her er kæmpe køkken og stue sektion med dejligt lys, samt viktualierum. Desuden findes 2 store værelser, entre og bryggers.

Med ensidig taghældning, rene linjer og moderne linjer, kan man fristes til at kalde det for træhusenes funkis.

Hele huset opvarmes med gulvvarme. I bryggerset får du en håndvask, lave skabe med skydelåger og plads til vaskemaskine og tørretumbler. Vi har også gjort plads til, at du kan få et Hydraloop-anlæg i teknikskabet og derved spare 60 % af din vandregning.

RING 40 61 94 93 FOR PRIS

- 139 m² bolig
- 2 værelser og forældreafdeling
- 2 badeværelser
- Sammenhængene køkken og stue
- Gulvvarme i alle rum
- Entre, bryggers og viktualierum
- PEFC cert. træ og bæredygtigt byggeri
- Sundt og allergivenligt indeklima
- Køkken, inventar og hårde hvidevarer

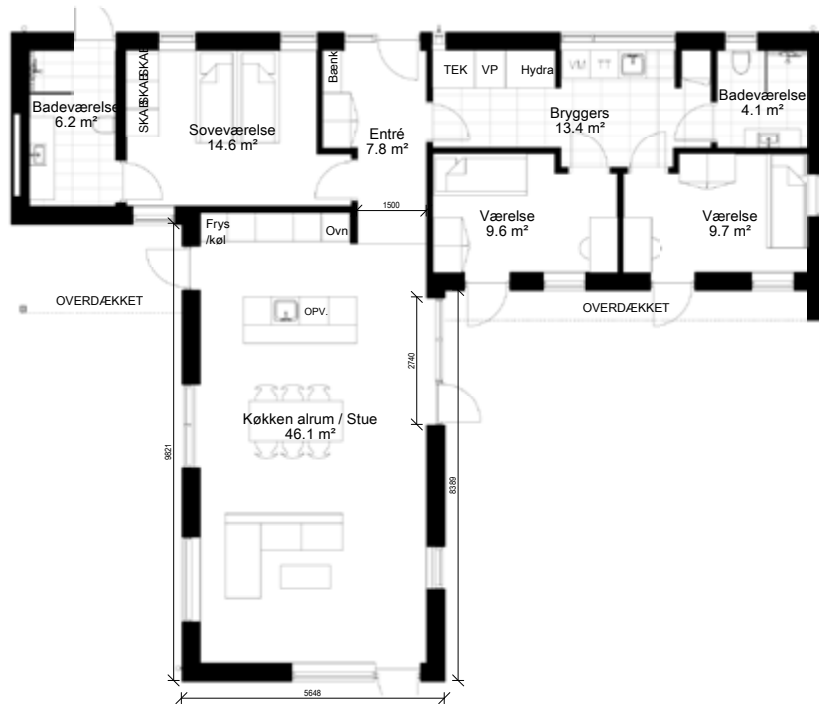

SIGNATURFORKLARING

- OPV - Opvaskemaskine
- VM - Vaskemaskine
- TT - Tørretumbler
- TEK - Teknik
- VP - Vandpumpe
- Hydra

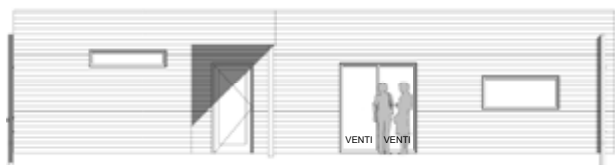
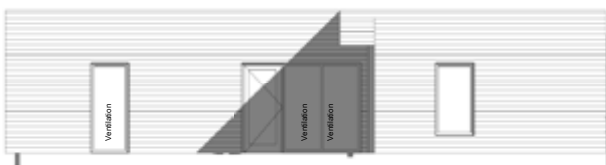

I PRISEN PÅ KAMPAGNEPAKKEN MEDFØLGER:

INDVENDIGT

- EX65 luft til vand varmepumpe
- Gulvvarme med trådløs styring i hele huset
- Living Better ventilations- & varmeløsning
- XXL loftshøjde 250cm
- Akustiklofter i hele huset – for optimal komfort
- Døre fra Swedoor
- Unidrain afløb i brusenicher
- Vægmonterede toiletter
- Fermacell Greenline fibergipsplader på alle vægge (spartlet og malet med naturmaling*)
- Trægulve i køkken, stue og værelser. (PEFC certificeret**)
- Klinker i entre, bryggers og bad
- Isolering: Træfiber
- Inventarpakke: Køkken, bryggers, badeværelse & hårdehvidevarer + skabe i værelser og walk-in.
- Brusevinge i glas
- Stort udvalg af bæredygtige standardmaterialer

DIVERSE

- Tegninger, byggeri og materialer
- Rør trukket til regnvandsopsamling
- Jordbundsundersøgelse inkl. geoteknisk rapport
- Afsætning af hus med landinspektør (IBS-attest***)
- Stikledninger til el, vand, antenne og kloak
- Køreplader på grunden samt container til byggeaffald
- Trykprøvning samt energimærkning
- Kontakt til myndigheder
- Ansøgning om byggetilladelse
- Entrepriseforsikring
- Byggeskadeforsikring
- Byggetid ca. 20-25 uger
- Garanti for at huset er indflytningsklar til den aftalte tid & pris
- Egen personlig byggerådgiver og byggeleder
- Byggeplads og byggestyring inkl. bortkørsel af affald

UDVENDIGT

- Facadebeklædning: 5-tommer vandret varmebehandlet træ (natur, mørk eller sort)
- Tag: Klikfals
- Tagrende og nedløb i sort stål
- Døre og vinduer i træ/alu med ventilation fra Horn
- Udvendig stikkontakt
- Frostsikret vandhane
- Radonsikring
- Støbt sokkel er inkluderet i prisen

* Uden akryl (plast) og konserveringsmidler

** PEFC – Certificeringsordning for bæredygtigt skovbrug

*** IBS attest - Identitets- Byggelinie og Servitutattest

Vejledende visualiseringer kan være vist med tilvalg.

Vi tager forbehold for løbende prisstigninger fra underleverandører og på materialer. Prisen er beregnet på byggeri i Jylland og på Fyn. Der kan komme tillæg ved byggeri på Sjælland og danske øer uden broer.